

ACESSO AO LOTEAMENTO ARBORIS



LEGENDA	
	ÁREA DE LOTEAMENTO
	ÁREA DE CONSTRUÇÃO
	ÁREA DE LOTEAMENTO COM IMPLANTAÇÃO DE PISO TÁTIL
	PISO TÁTIL
	PISO TÁTIL DE ALERTA
	PISO TÁTIL DIRECIONAL

SIMBOLÓGIA	
1	ÁREA DE LOTEAMENTO
2	ÁREA DE CONSTRUÇÃO
3	ÁREA DE LOTEAMENTO COM IMPLANTAÇÃO DE PISO TÁTIL
4	ÁREA DE LOTEAMENTO COM IMPLANTAÇÃO DE PISO TÁTIL
5	ÁREA DE LOTEAMENTO COM IMPLANTAÇÃO DE PISO TÁTIL
6	ÁREA DE LOTEAMENTO COM IMPLANTAÇÃO DE PISO TÁTIL
7	ÁREA DE LOTEAMENTO COM IMPLANTAÇÃO DE PISO TÁTIL
8	ÁREA DE LOTEAMENTO COM IMPLANTAÇÃO DE PISO TÁTIL
9	ÁREA DE LOTEAMENTO COM IMPLANTAÇÃO DE PISO TÁTIL

MATERIAL/EXTERNO	QNT	SIMBOLÓGIA
PISO TÁTIL EM CONCRETO, ZELACOM ASSENTADO SOBRE ARGAMASSA	2642	
PISO TÁTIL EM CONCRETO, ZELACOM ASSENTADO SOBRE ARGAMASSA	268	

IMPLANTAÇÃO - CCS
ESCALA 1:300
MEDIDAS EM CENTÍMETROS

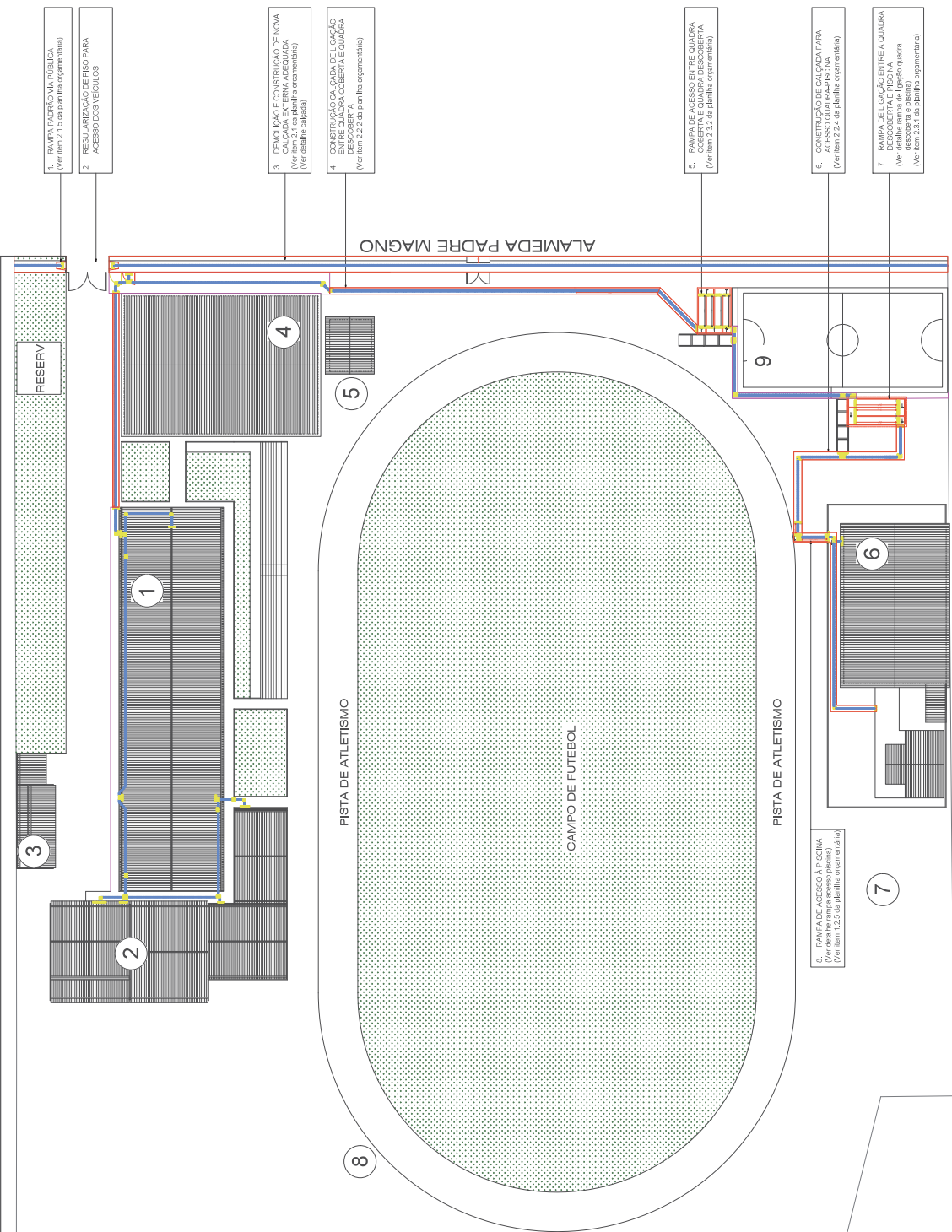

1. RAMPA PADRÃO VIA PÚBLICA
(Ver item 2.1.5 da planilha organizacional)
2. REGULARIZAÇÃO DE PISO PARA ACESSO DOS VEÍCULOS
3. DEMOLIÇÃO E CONSTRUÇÃO DE NOVA CALÇADA EXTERNA ADEQUADA (Ver item 2.2.1 da planilha organizacional)
4. CONSTRUÇÃO CALÇADA DE LIGAÇÃO ENTRE QUADRA COBERTA E QUADRA DESCOBERTA (Ver item 2.2.2 da planilha organizacional)
5. RAMPA DE ACESSO ENTRE QUADRA COBERTA E QUADRA DESCOBERTA (Ver item 2.2.3 da planilha organizacional)
6. CONSTRUÇÃO DE CALÇADA PARA ACESSO QUADRA-PISTINA (Ver item 2.2.4 da planilha organizacional)
7. RAMPA DE LIGAÇÃO ENTRE A QUADRA DESCOBERTA E PISCINA (Ver item 2.2.5 da planilha organizacional)
8. RAMPA DE ACESSO À PISCINA (Ver item 2.2.6 da planilha organizacional)
9. RAMPA DE ACESSO À PISCINA (Ver item 2.2.7 da planilha organizacional)

PROJETO DE ARQUITETURA - IMPLANTAÇÃO
PROJETO DE ACESSIBILIDADE - CCS

PROJETO DE ARQUITETURA - IMPLANTAÇÃO
PROJETO DE ACESSIBILIDADE - CCS

1. READEQUAR RAMPA DE ACESSO AO REFETÓRIO
(Ver item 2.5 da planilha orientadora)
2. INSTALAÇÃO TÁTIL DE ALERTA E DIRECIONAL
(Ver item 3 da planilha orientadora)

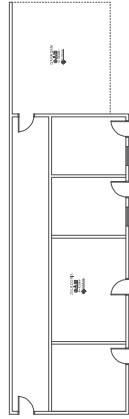

1. READEQUAR RAMPA DE ACESSO AO BLOCO 01
(Ver detalhe rampa acesso)
2. INSTALAÇÃO TÁTIL DE ALERTA E DIRECIONAL
EM PISO EXISTENTE
(Ver item 3 da planilha orientadora)

PROJETO DE ACESSIBILIDADE	PROJETO DE ACESSIBILIDADE	PROJETO DE ACESSIBILIDADE
PROJETO DE ACESSIBILIDADE	PROJETO DE ACESSIBILIDADE	PROJETO DE ACESSIBILIDADE
PROJETO DE ACESSIBILIDADE	PROJETO DE ACESSIBILIDADE	PROJETO DE ACESSIBILIDADE
PROJETO DE ACESSIBILIDADE	PROJETO DE ACESSIBILIDADE	PROJETO DE ACESSIBILIDADE

1. INSTALAÇÃO TÁTIL DE ALERTA E DIRECIONAL EM PISO EXISTENTE
(Ver item 4.1 da planilha orientadora)

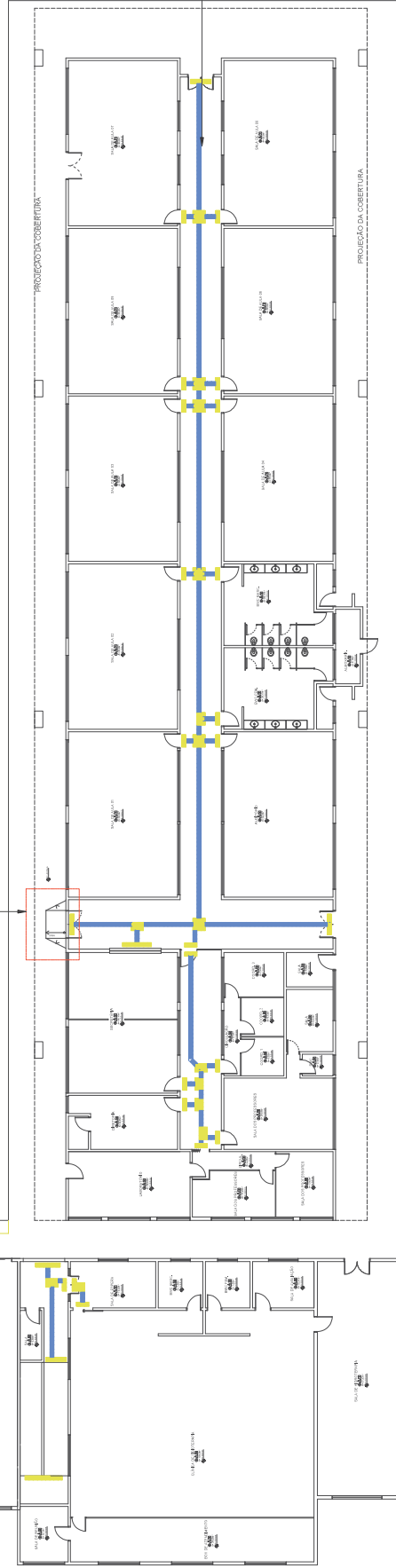

PLANTA BAIXA - TÉRREO - BLOCO 01 - SALAS DE AULA

ESCALA 1:100

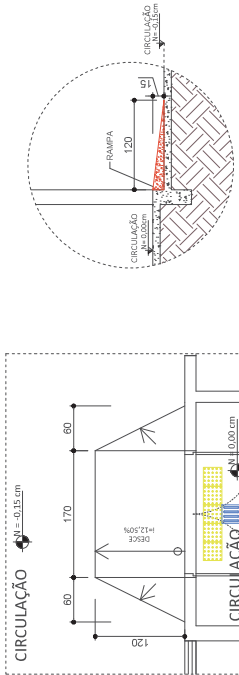

DETALHE 01 - RAMPA ACESSO AO BLOCO 01

ESCALA 1:20

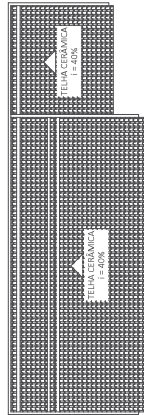

1. INSTALAÇÃO TÁTIL DE ALERTA E DIRECIONAL EM PISO EXISTENTE
(Ver item 4.1.2 da planilha orçamentária)

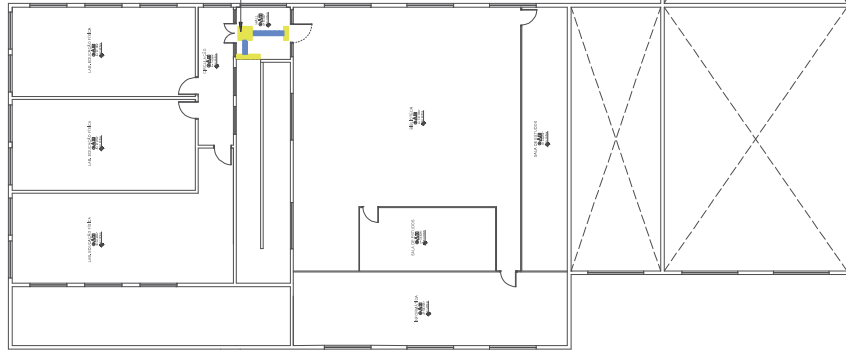

MATERIAL INTERNO	QNT	SIMBOLOGIA
PISO TATIL. EM PVC, DRECIONAL, AZUL, 25x30x25CM, APLICADO COM COLA DE CONTATO SOB O PISO EXISTENTE	34	
PISO TATIL. EM PVC, ALERTA, AMARELO, 25x30x25CM, APLICADO COM COLA DE CONTATO SOB O PISO EXISTENTE	17	

ABIS: INSTALAR PISO ALTA EM MUDANÇAS DE DIREÇÃO, INÍCIO E TÉRMINO DE RAMPAS E ESCADAS, E NAS PROXIMIDADES DE CASTIÇOS. (REF: 0001-1984-0050-2020 E 16537024).

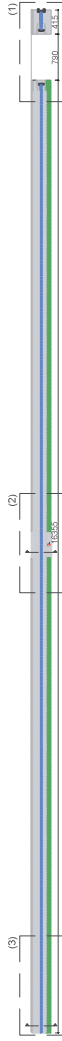

S/ ESCALA



1. EXECUÇÃO DE JUNTAS DE DILATAÇÃO A CADA 2M
2. INCLINAÇÃO TRANSVERSAL (DIVISA DO CENTRO - MEIO FIO) DE 1,5%.

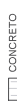

VASSOURADOC

[

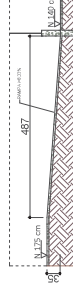
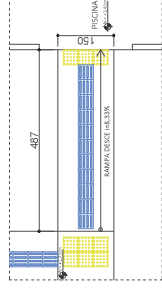

ESCALA 1:50

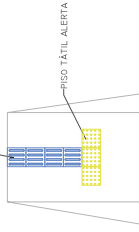
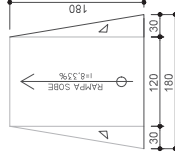

ESCA 1:25

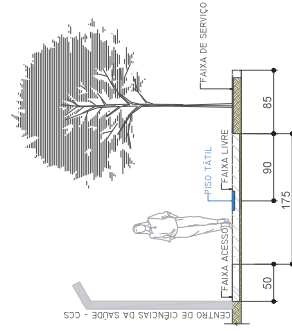

ESCALA 1:25

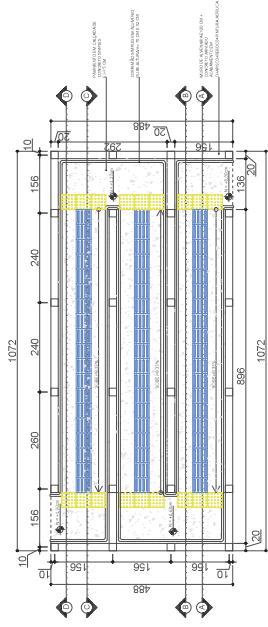

PLANTA BAIXA - RAMPA LIGAÇÃO - QUADRA DESCOBERTA E PISCINA

ESCALA 1:50

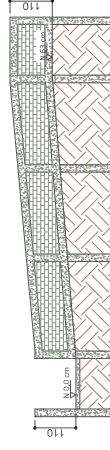

**CORTE A-A - RAMPA LIGAÇÃO - QUADRA
DESCOBERTA E PISCINA**

ESCALA 1:50

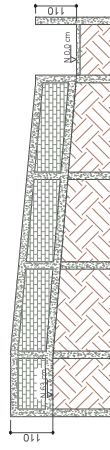

**CORTE B-B - RAMPA LIGAÇÃO - QUADRA
DESCOBERTA E PISCINA**

ESCALA 1:50

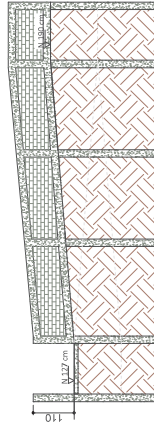

**CORTE C-C - RAMPA LIGAÇÃO - QUADRA
DESCOBERTA E PISCINA**

ESCALA 1:50

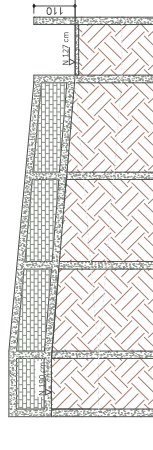

**CORTE D-D - RAMPA LIGAÇÃO - QUADRA
DESCOBERTA E PISCINA**

ESCALA 1:50

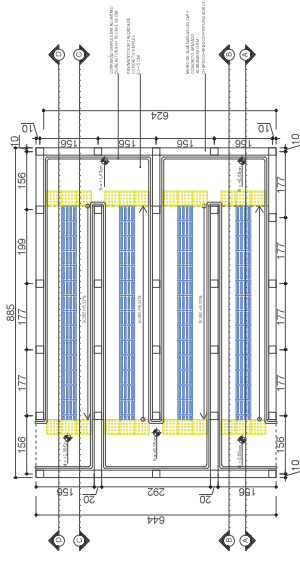

PLANTA BAIXA - RAMPA LIGAÇÃO - QUADRA COBERTA E QUADRA DESCOBERTA

ESCALA 1:50

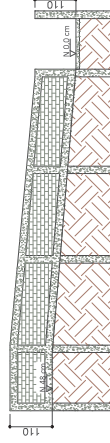

CORTE A-A - RAMPA LIGAÇÃO - QUADRA COBERTA E QUADRA DESCOBERTA

ESCALA 1:50

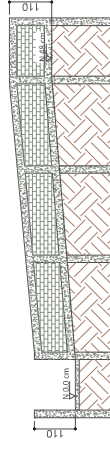

CORTE B-B - RAMPA LIGAÇÃO - QUADRA COBERTA E QUADRA DESCOBERTA

ESCA 1.50

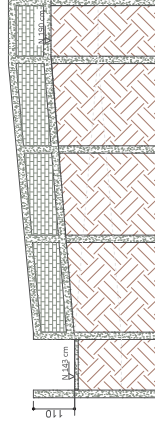

CORTE C-C - RAMPA LIGAÇÃO - QUADRA COBERTA E QUADRA DESCOBERTA

ESCALA 1:50

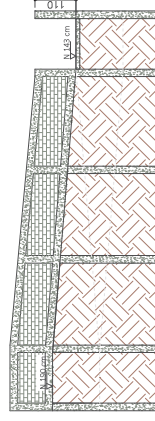

CORTE D-D - RAMPA LIGAÇÃO - QUADRA COBERTA E QUADRA DESCOBERTA

ESCALA 1:50

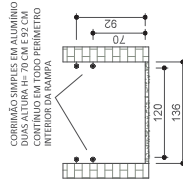

DETALHE CORRIMÃO RAMPA

ESCALA 1:25

Documento: **04.PROJETOSCCS.pdf**.

Assinatura Qualificada realizada por: **Fabio Antonio Neia Martini** em 30/10/2024 14:12.

Assinatura Simples realizada por: **Malu Ohira (XXX.384.589-XX)** em 05/09/2024 13:27 Local: UENP/RTA/PROPAV/SECOBRAS.

Inserido ao protocolo **22.713.715-0** por: **Leticia Sacoman Sampaio** em: 05/09/2024 13:20.



Documento assinado nos termos do Art. 38 do Decreto Estadual nº 7304/2021.

A autenticidade deste documento pode ser validada no endereço:
<https://www.eprotocolo.pr.gov.br/spiweb/validarDocumento> com o código:
2b2711a9da9cd4d25102911db9e2a168.